

Wethouder Bruensstraat 22



DEEST | Wethouder Bruensstraat 22

Vraagprijs € 495.000 K.K.



S-Makelaars

0316342433 | info@s-makelaars.nl
s-makelaars.nl

Kenmerken & specificaties



Woonoppervlakte: 110m²
Perceeloppervlakte: 470m²
Energie label: D
Bouwjaar: 1940

- ✓ Keuken: vaatwasser, koelkast, combi-oven en 4-pits inductiekookplaat
- ✓ Badkamer: inloopdouche, ligbad, wastafel en een tweede toilet
- ✓ Ruime schuur met zolder (2020)
- ✓ Oprit geschikt voor 3 auto's
- ✓ Het energielabel is opgesteld vóór de na-isoleren van het dak
- ✓ Sfeervolle woning
- ✓ Cv-ketel: Remeha Avanta uit 2021



Omschrijving

Op zoek naar rust en ruimte? Dan is deze woning vol mogelijkheden perfect voor u! Deze sfeervolle, in 1940 gebouwde vrijstaande woning is gelegen in het gezellige dorp Deest. In de afgelopen periode is de woning flink onder handen genomen en voorzien van een aantal leuke extra's. Zo zijn zowel de keuken als de badkamer vernieuwd en is het dak volledig na-geïsoleerd. Wat deze woning extra bijzonder maakt is de zeer ruime schuur van 52 m². Deze multifunctionele ruimte is ideaal om te klussen, een old timer in op te knappen of, zoals nu, te gebruiken als stalling voor een caravan. Dankzij de royale afmeting is dit een waardevolle aanvulling op de woning. Tevens maken de royale oprit voor drie auto's, de ruime zonnige tuin met veel privacy en de werkkamer op de begane grond de woning uniek.

Het woonoppervlak is bepaald op een comfortabele 110m², de inhoud op 454m³ en het geheel is gelegen op een ruim perceel van 470 m².

Deest is een gemoedelijk dorp gelegen aan de Waal met een prachtige omgeving. Het dorp telt ca. 1900 inwoners en beschikt oa over een basisschool, drogisterij, een cafetaria en kent een rijk verenigingsleven. Het nabijgelegen Druten, waar Deest onderdeel van uitmaakt, beschikt over dagelijkse voorzieningen zoals een uitgebreid winkelaanbod, een zwembad en gezondheidszorg.



Indeling

Via de entree komt u binnen in de hal met trapopgang. Ook is hier de toegang tot de woonkamer en de in 2019 vernieuwde badkamer met een inloopdouche, ligbad, wastafel en een tweede toilet. De lichte woonkamer is volledig gestuct en uitgerust met een kelderkast waar zich de CV-ketel, glasvezelaansluiting en meterkast bevinden. Aan de voorzijde van de woonkamer is een aparte ruimte die nu in gebruik is als werkkamer, maar ook uitstekend geschikt is als speelkamer of kan worden getransformeerd naar een slaapkamer wat de woning levensloopbestendig maakt.

Aan de achterzijde van het huis ligt de keuken welke eveneens in 2019 is vernieuwd. De keuken bevat diverse inbouwapparatuur zoals een vaatwasser, koelkast, combi-oven en 4-pits inductiekookplaat. Via de keuken komt u uit in een tweede hal met toegang tot de oprit. Tevens is hier een separaat toilet en een wasruimte met aansluiting voor wasmachine en droger. De begane grond is volledig voorzien van vloerverwarming.

De heerlijke achtertuin is via openslaande tuindeuren te bereiken en biedt veel privacy. De achtertuin is dusdanig ruim dat er altijd wel een plekje in de zon te vinden is. Hier is ook de in 2020 gebouwde royale schuur met zolder te vinden die zowel via de oprit als via de tuin te betreden is.

1e verdieping:

Via de trapopgang komt u uit bij een royale ruimte met inbouwkasten en een dakraam die multifunctioneel gebruikt kan worden en waar eenvoudig een derde slaapkamer gerealiseerd kan worden. De volwaardige slaapkamer aan de achterzijde is van mooi formaat en uitgerust met een dakraam. De master bedroom is gelegen aan de voorzijde van de woning en is sfeervol bekleed met gedroogd Barnwood hout.

2e verdieping:

Via vlizotrap bereikbare vliering waar een mooie ruimte is voor het opslaan van spullen.





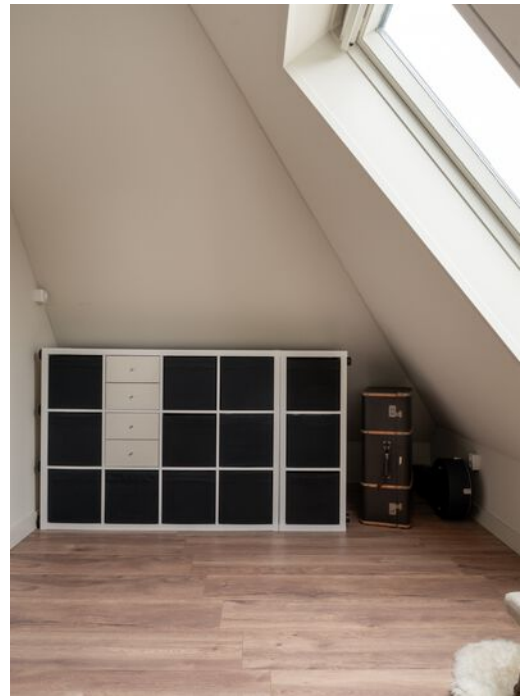





Plattegrond

Wethouder van Bruensstraat 22 - Deest Begane Grond



De plattegronden zijn geproduceerd voor promotionele doeleinden en ter indicatie.
Aan de plattegronden kunnen geen rechten worden ontleend
© www.objectenco.nl

Plattegrond

Wethouder van Bruensstraat 22 - Deest Eerste Verdieping

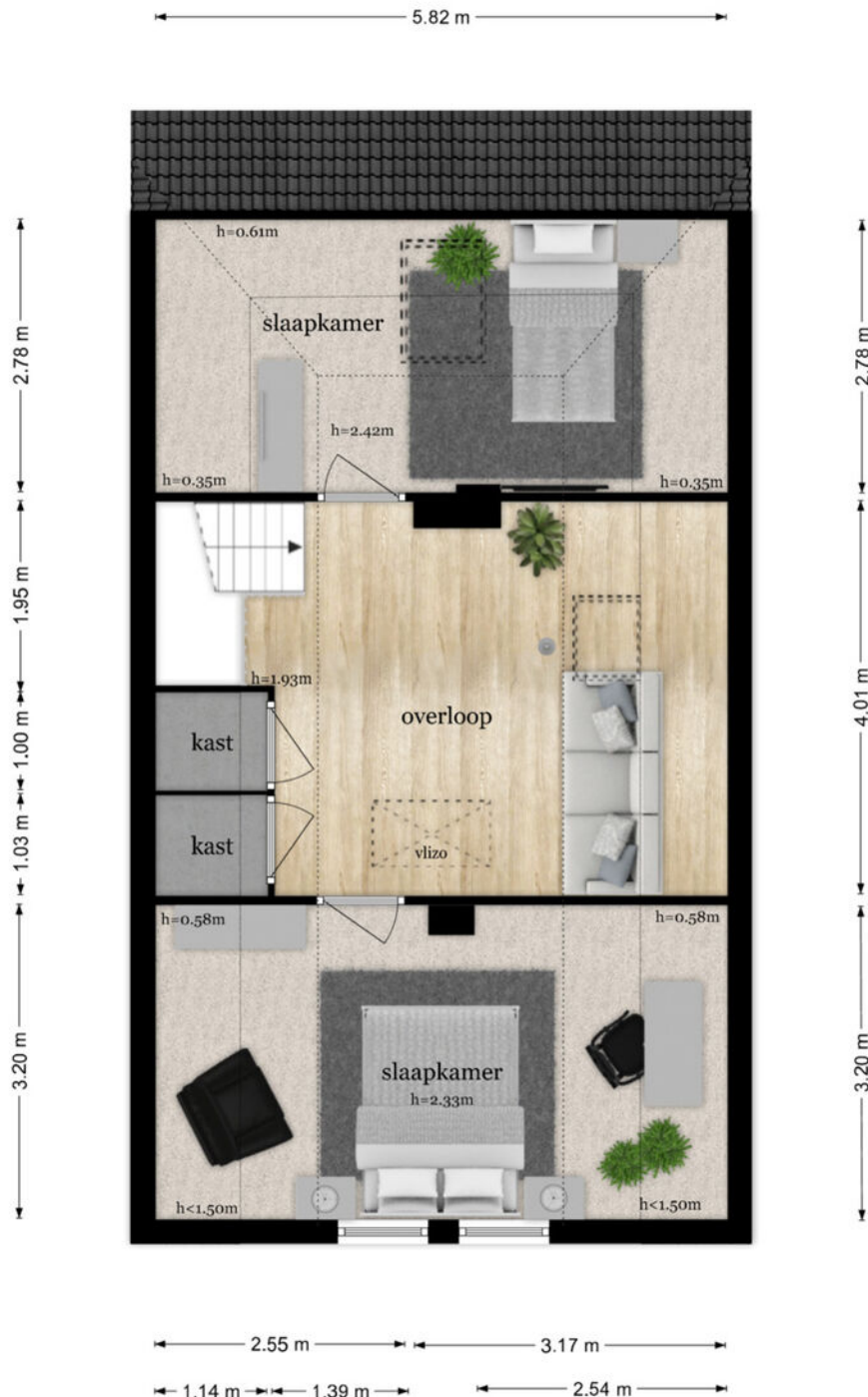

De plattegronden zijn geproduceerd voor promotionele doeleinden en ter indicatie.
Aan de plattegronden kunnen geen rechten worden ontleend
© www.objectenco.nl

Plattegrond

Wethouder van Bruensstraat 22 - Deest Garage

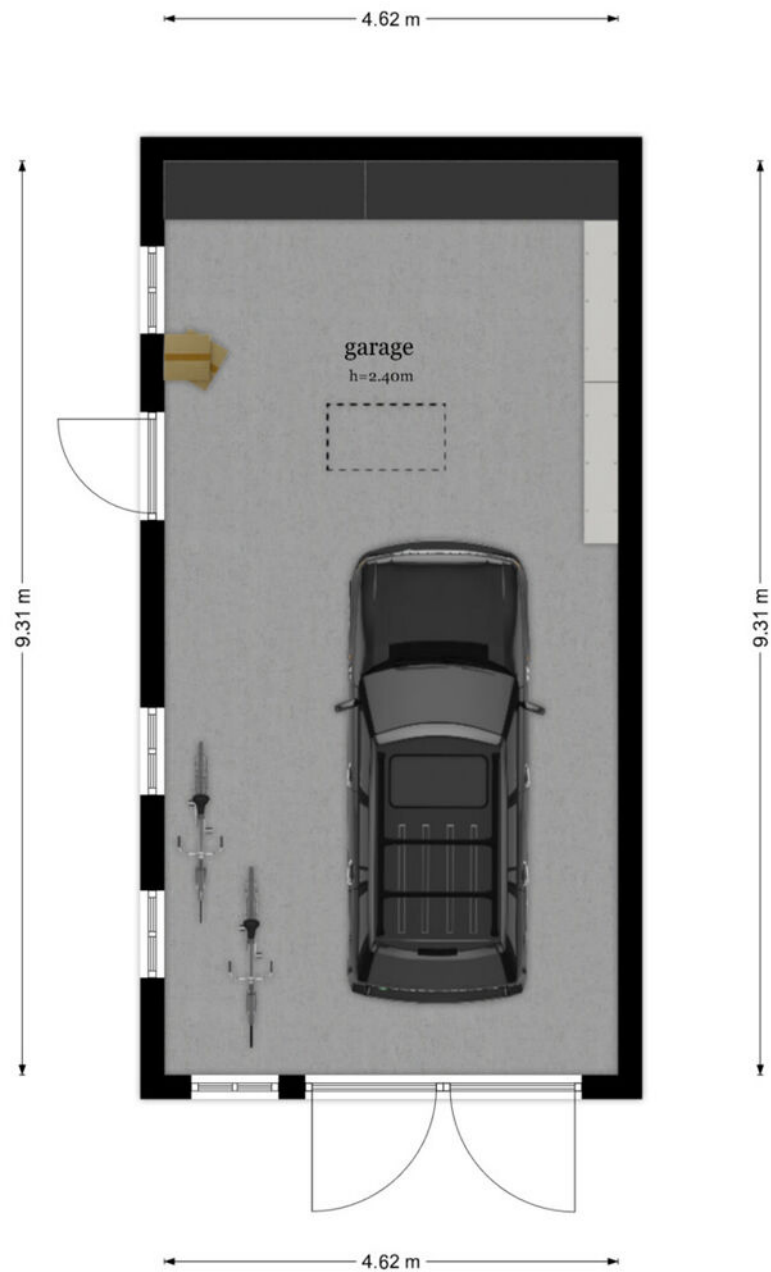

De plattegronden zijn geproduceerd voor promotionele doeleinden en ter indicatie.
Aan de plattegronden kunnen geen rechten worden ontleend
© www.objectenco.nl

Plattegrond

Wethouder van Bruensstraat 22 - Deest Garage - Vliering

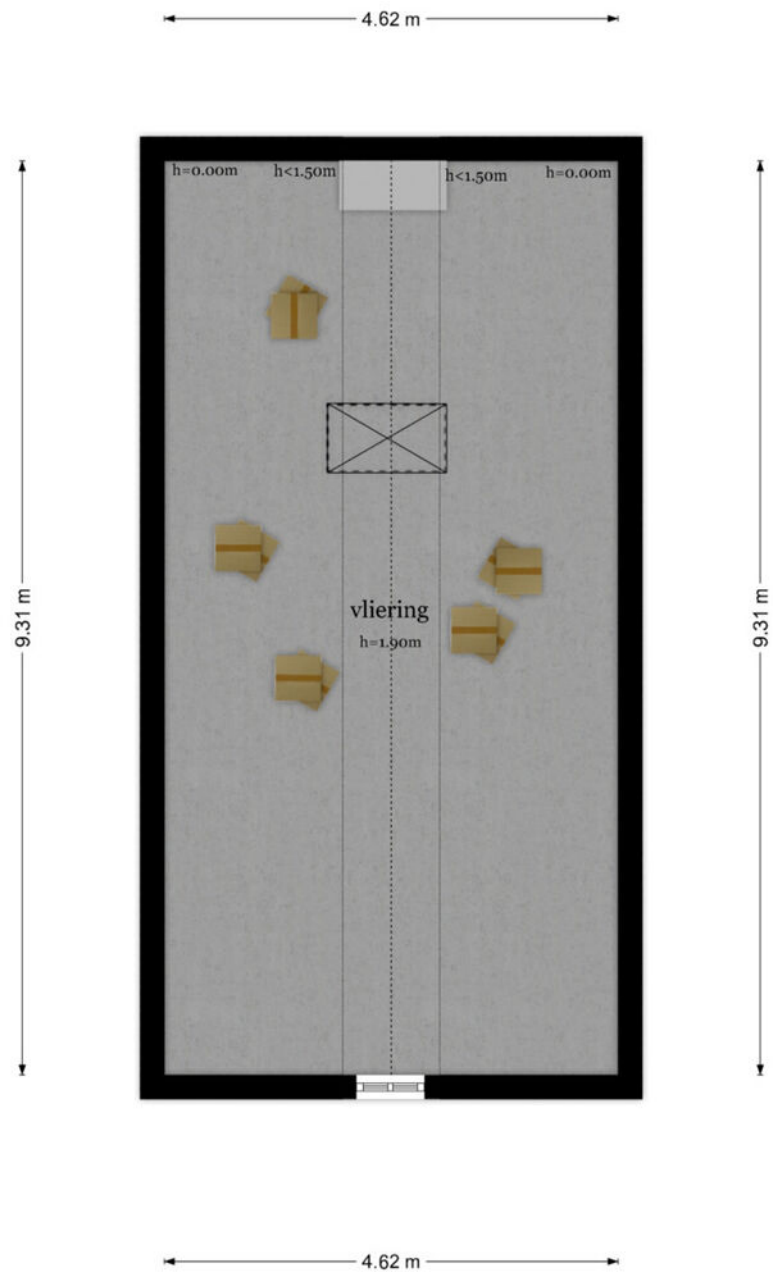

De plattegronden zijn geproduceerd voor promotionele doeleinden en ter indicatie.
Aan de plattegronden kunnen geen rechten worden ontleend
© www.objectenco.nl

Plattegrond

Wethouder van Bruensstraat 22 - Deest Kelder

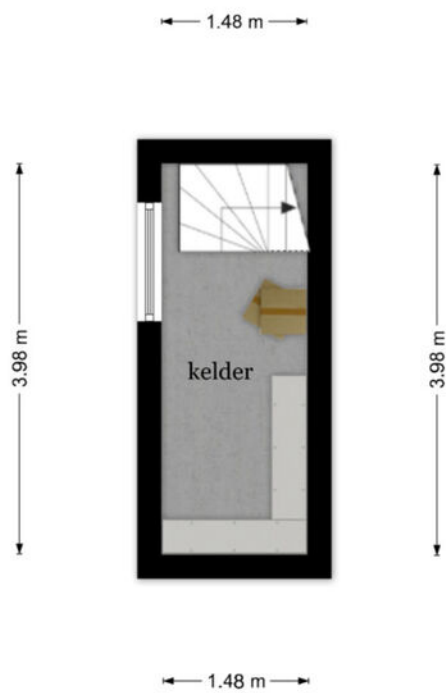

De plattegronden zijn geproduceerd voor promotionele doeleinden en ter indicatie.
Aan de plattegronden kunnen geen rechten worden ontleend
© www.objectenco.nl

Plattegrond

Wethouder van Bruensstraat 22 - Deest Tweede Verdieping

← 2.51 m →

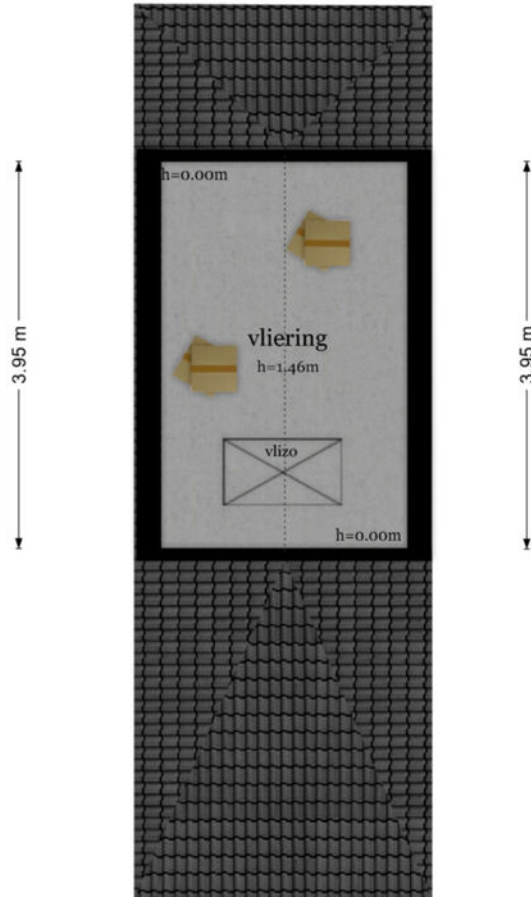

De plattegronden zijn geproduceerd voor promotionele doeleinden en ter indicatie.
Aan de plattegronden kunnen geen rechten worden ontleend
© www.objectenco.nl

Locatie op de kaart

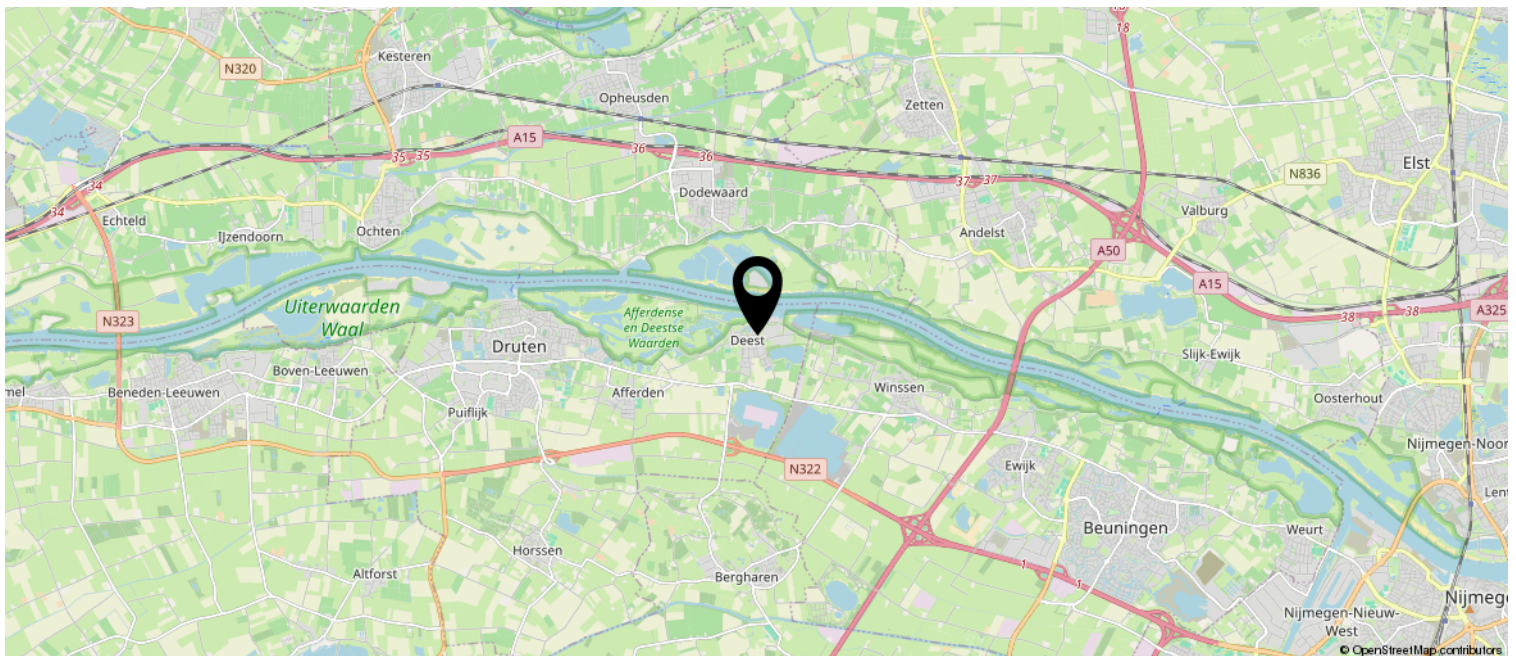
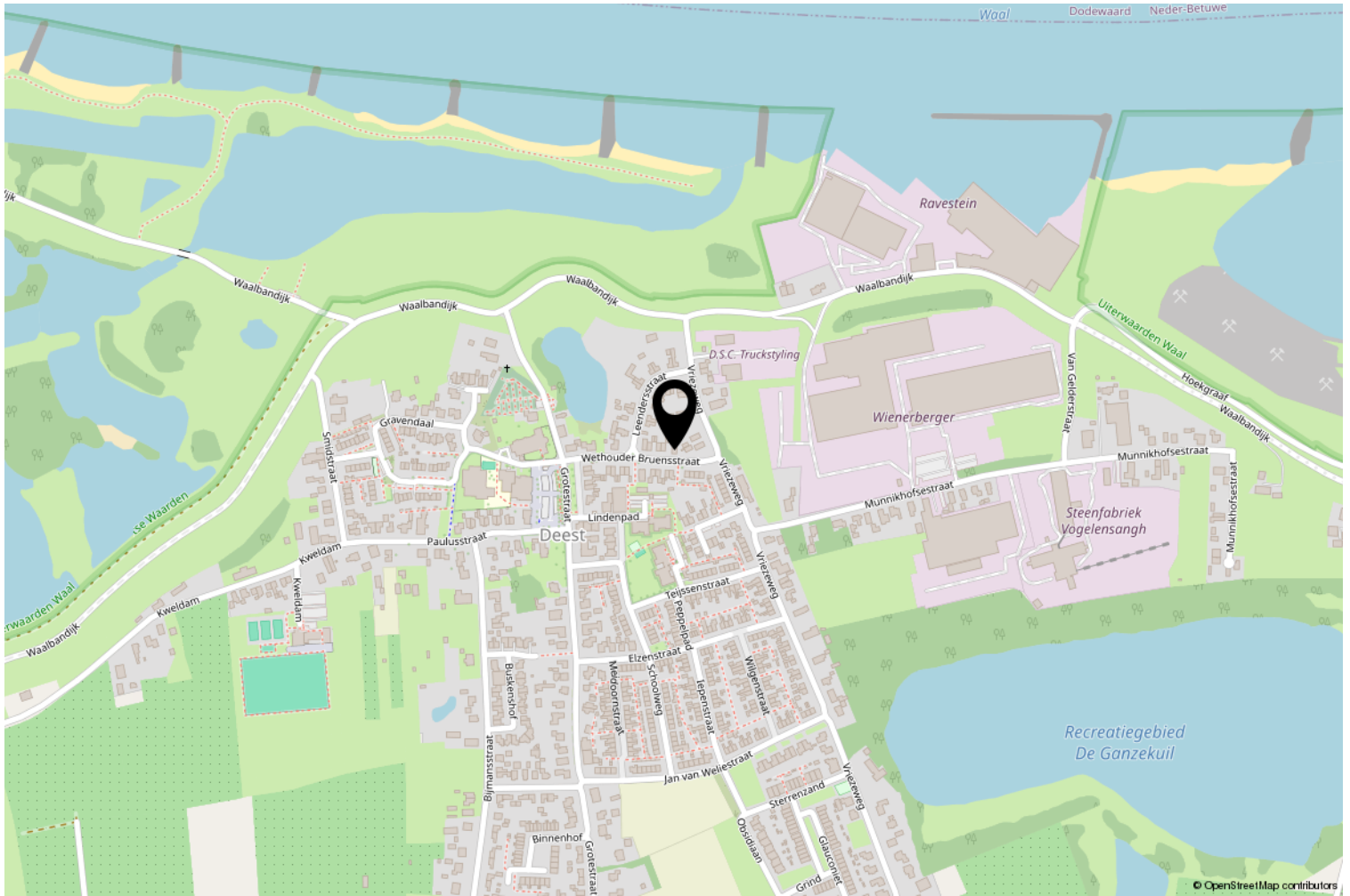



S-Makelaars

Lijst van zaken

Persoonlijke gegevens

Adres te verkopen woning: Wethouder Bruensstraat 22, 6653 AM, Deest

Datum: 21-03-2026

Voor de onderstaande zaken -ongeacht of ze roerend dan wel onroerend zijn- geldt dat ze soms wel en soms niet in de woning achterblijven. De lijst is bedoeld om duidelijkheid te scheppen om discussies achteraf te voorkomen.

	Blijft achter	Gaat mee	Kan worden overgenomen	N.v.t.
Woning				
Interieur				
Verlichting, te weten:				
Inbouwspots / dimmers	<input checked="" type="checkbox"/>	<input type="checkbox"/>	<input type="checkbox"/>	<input type="checkbox"/>
Opbouwspots / armaturen / lampen / dimmers	<input type="checkbox"/>	<input checked="" type="checkbox"/>	<input type="checkbox"/>	<input type="checkbox"/>
Losse (hang)lampen	<input type="checkbox"/>	<input checked="" type="checkbox"/>	<input type="checkbox"/>	<input type="checkbox"/>
(Losse) kasten, legplanken, te weten:				
(Losse) kasten	<input type="checkbox"/>	<input checked="" type="checkbox"/>	<input type="checkbox"/>	<input type="checkbox"/>
Boeken / legplanken	<input type="checkbox"/>	<input checked="" type="checkbox"/>	<input type="checkbox"/>	<input type="checkbox"/>
Kast in de kelderkast	<input checked="" type="checkbox"/>	<input type="checkbox"/>	<input type="checkbox"/>	<input type="checkbox"/>
Raamdecoratie/zonwering binnen, te weten:				
Gordijnrails	<input checked="" type="checkbox"/>	<input type="checkbox"/>	<input type="checkbox"/>	<input type="checkbox"/>
Gordijnen	<input type="checkbox"/>	<input checked="" type="checkbox"/>	<input type="checkbox"/>	<input type="checkbox"/>
Overgordijnen	<input type="checkbox"/>	<input checked="" type="checkbox"/>	<input type="checkbox"/>	<input type="checkbox"/>
Rolgordijnen	<input checked="" type="checkbox"/>	<input type="checkbox"/>	<input type="checkbox"/>	<input type="checkbox"/>
Jaloezieën	<input checked="" type="checkbox"/>	<input type="checkbox"/>	<input type="checkbox"/>	<input type="checkbox"/>
Vloerdecoratie, te weten:				
Vloerbedekking	<input checked="" type="checkbox"/>	<input type="checkbox"/>	<input type="checkbox"/>	<input type="checkbox"/>



S-Makelaars

Lijst van zaken

Laminaat	<input checked="" type="checkbox"/>	<input type="checkbox"/>	<input type="checkbox"/>	<input type="checkbox"/>
----------	-------------------------------------	--------------------------	--------------------------	--------------------------

Plavuizen	<input checked="" type="checkbox"/>	<input type="checkbox"/>	<input type="checkbox"/>	<input type="checkbox"/>
-----------	-------------------------------------	--------------------------	--------------------------	--------------------------

Open haard, kachel:

Overige zaken, te weten:

Keuken

Keukenblok (met bovenkasten)	<input checked="" type="checkbox"/>	<input type="checkbox"/>	<input type="checkbox"/>	<input type="checkbox"/>
------------------------------	-------------------------------------	--------------------------	--------------------------	--------------------------

Keuken (inbouw)apparatuur, te weten:

Kookplaat	<input checked="" type="checkbox"/>	<input type="checkbox"/>	<input type="checkbox"/>	<input type="checkbox"/>
-----------	-------------------------------------	--------------------------	--------------------------	--------------------------

Afzuigkap	<input checked="" type="checkbox"/>	<input type="checkbox"/>	<input type="checkbox"/>	<input type="checkbox"/>
-----------	-------------------------------------	--------------------------	--------------------------	--------------------------

Combi-oven / combi-magnetron	<input checked="" type="checkbox"/>	<input type="checkbox"/>	<input type="checkbox"/>	<input type="checkbox"/>
------------------------------	-------------------------------------	--------------------------	--------------------------	--------------------------

Koelkast	<input checked="" type="checkbox"/>	<input type="checkbox"/>	<input type="checkbox"/>	<input type="checkbox"/>
----------	-------------------------------------	--------------------------	--------------------------	--------------------------

Vriezer	<input type="checkbox"/>	<input checked="" type="checkbox"/>	<input type="checkbox"/>	<input type="checkbox"/>
---------	--------------------------	-------------------------------------	--------------------------	--------------------------

Vaatwasser	<input checked="" type="checkbox"/>	<input type="checkbox"/>	<input type="checkbox"/>	<input type="checkbox"/>
------------	-------------------------------------	--------------------------	--------------------------	--------------------------

Koffiezetapparaat	<input type="checkbox"/>	<input checked="" type="checkbox"/>	<input type="checkbox"/>	<input type="checkbox"/>
-------------------	--------------------------	-------------------------------------	--------------------------	--------------------------

Keukenaccessoires, te weten:

Sanitair/sauna

Toilet met de volgende toebehoren:

Toiletpot	<input checked="" type="checkbox"/>	<input type="checkbox"/>	<input type="checkbox"/>	<input type="checkbox"/>
-----------	-------------------------------------	--------------------------	--------------------------	--------------------------

Toiletborstel (houder)	<input type="checkbox"/>	<input checked="" type="checkbox"/>	<input type="checkbox"/>	<input type="checkbox"/>
------------------------	--------------------------	-------------------------------------	--------------------------	--------------------------

Badkamer met de volgende toebehoren:

Ligbad	<input checked="" type="checkbox"/>	<input type="checkbox"/>	<input type="checkbox"/>	<input type="checkbox"/>
--------	-------------------------------------	--------------------------	--------------------------	--------------------------

Wastafel	<input checked="" type="checkbox"/>	<input type="checkbox"/>	<input type="checkbox"/>	<input type="checkbox"/>
----------	-------------------------------------	--------------------------	--------------------------	--------------------------



S-Makelaars

Lijst van zaken

Wastafelmeubel	<input checked="" type="checkbox"/>	<input type="checkbox"/>	<input type="checkbox"/>	<input type="checkbox"/>
Toiletpot	<input checked="" type="checkbox"/>	<input type="checkbox"/>	<input type="checkbox"/>	<input type="checkbox"/>
Toiletborstel (houder)	<input type="checkbox"/>	<input checked="" type="checkbox"/>	<input type="checkbox"/>	<input type="checkbox"/>
Exterieur/Installaties/Veiligheid/Energiebesparing				
Brievenbus	<input checked="" type="checkbox"/>	<input type="checkbox"/>	<input type="checkbox"/>	<input type="checkbox"/>
(Voordeur) bel	<input checked="" type="checkbox"/>	<input type="checkbox"/>	<input type="checkbox"/>	<input type="checkbox"/>
(Veiligheids) sloten en overige inbraakpreventie	<input checked="" type="checkbox"/>	<input type="checkbox"/>	<input type="checkbox"/>	<input type="checkbox"/>
Rookmelders	<input checked="" type="checkbox"/>	<input type="checkbox"/>	<input type="checkbox"/>	<input type="checkbox"/>
(Klok) thermostaat	<input checked="" type="checkbox"/>	<input type="checkbox"/>	<input type="checkbox"/>	<input type="checkbox"/>
Warmwatervoorziening, te weten:				
CV-installatie	<input checked="" type="checkbox"/>	<input type="checkbox"/>	<input type="checkbox"/>	<input type="checkbox"/>
Isolatievoorzieningen (voorzetramen/radiatorfolie etc.), te weten:				
Overige zaken, te weten:				
Telefoonaansluiting / internetaansluiting	<input checked="" type="checkbox"/>	<input type="checkbox"/>	<input type="checkbox"/>	<input type="checkbox"/>
Waterslot wasautomaat	<input type="checkbox"/>	<input checked="" type="checkbox"/>	<input type="checkbox"/>	<input type="checkbox"/>
Tuin				
Inrichting				
Tuinaanleg / bestrating	<input checked="" type="checkbox"/>	<input type="checkbox"/>	<input type="checkbox"/>	<input type="checkbox"/>
Beplanting	<input checked="" type="checkbox"/>	<input type="checkbox"/>	<input type="checkbox"/>	<input type="checkbox"/>
Verlichting/installaties				
Buitenverlichting	<input checked="" type="checkbox"/>	<input type="checkbox"/>	<input type="checkbox"/>	<input type="checkbox"/>



S-Makelaars

Lijst van zaken

Bebouwing

Tuinhuis / buitenberging	<input checked="" type="checkbox"/>	<input type="checkbox"/>	<input type="checkbox"/>	<input type="checkbox"/>
Kasten / werkbank in tuinhuis / berging	<input type="checkbox"/>	<input checked="" type="checkbox"/>	<input type="checkbox"/>	<input type="checkbox"/>
Vaste kast schuur	<input checked="" type="checkbox"/>	<input type="checkbox"/>	<input type="checkbox"/>	<input type="checkbox"/>

Overige zaken

(Sier) hek	<input checked="" type="checkbox"/>	<input type="checkbox"/>	<input type="checkbox"/>	<input type="checkbox"/>
------------	-------------------------------------	--------------------------	--------------------------	--------------------------

Overig

Zijn er zaken die geen eigendom zijn van verkoper omdat er sprake is van een leasecontract of huurcontract. Zo ja, neemt verkoper de zaak mee of wordt het betreffende contract overgenomen?

	Ja	Nee	Gaat mee	Moet worden overgenomen
CV	<input type="checkbox"/>	<input checked="" type="checkbox"/>	<input type="checkbox"/>	<input type="checkbox"/>
Boiler	<input type="checkbox"/>	<input checked="" type="checkbox"/>	<input type="checkbox"/>	<input type="checkbox"/>
Zonnepanelen	<input type="checkbox"/>	<input checked="" type="checkbox"/>	<input type="checkbox"/>	<input type="checkbox"/>

Voor akkoord,

De opdrachtgever/verkoper,
(en echtgeno(o)t(e)/partner)

plaats en datum:

Koper,
(en echtgeno(o)t(e)/partner)

plaats en datum:

Bekijk deze woning online!

www.wethouderbruensstraat22.nl

S-Makelaars

Wethouder Bruensstraat 22, Deest



Bezoek de unieke woningwebsite voor
aanvullende documentatie!



S-Makelaars

Algemene verkoopinformatie

Verplichtingen van verkoper en koper

Een verkoper moet bekende gebreken van een woning altijd melden aan een potentiële koper. Een koper mag er op zijn beurt van uitgaan dat een woning de eigenschappen heeft die normaal gesproken verwacht mogen worden. Wanneer er twijfel is of kan zijn, hoort de koper daar vragen over te stellen of zelf onderzoek te doen. Soms betekent dat ook dat een deskundige moet worden ingeschakeld, bijvoorbeeld voor een bouwkundig onderzoek. In dat geval wordt dit opgenomen als een extra ontbindende voorwaarde in de koopovereenkomst.

Bieden onder voorbehoud van financiering

Veel kopers kopen een woning met een hypotheek. Daarom wordt in de koopovereenkomst vaak een ontbindende voorwaarde voor de financiering opgenomen. De koper krijgt dan meestal zes weken de tijd om de financiering te regelen. Lukt dat niet, dan kan de koop kosteloos worden ontbonden, mits dit binnen de afgesproken termijn gebeurt en de koper een afwijzingsbrief van de bank kan laten zien.

Ben je benieuwd naar je mogelijkheden voor een hypotheek? De onafhankelijke financieel adviseurs van S-Financiële Diensten helpen graag om de beste opties te bekijken. Neem gerust contact op voor een vrijblijvend gesprek via telefoonnummer 0316 - 342 433.

Kosten voor rekening van de koper

De vermelding 'kosten koper' bij een vraagprijs betekent dat bepaalde bijkomende kosten voor rekening van de koper zijn. Denk aan notariskosten, kosten voor hypotheekadvies, de taxatie van de woning (deze wordt uitgevoerd door een onafhankelijke taxateur) en meestal ook overdrachtsbelasting, die twee procent van de verkoopprijs bedraagt. Deze kosten worden bij de notaris betaald bij de overdracht van de woning.

Wanneer is de koop definitief?

De koop is pas definitief wanneer koper en verkoper het eens zijn over de belangrijkste punten, zoals de koopsom, eventuele ontbindende voorwaarden en de overdrachtsdatum. De verkoper hoeft niet altijd voor de hoogste bidder te kiezen en mag de woning ook gunnen aan iemand die een lager bod heeft gedaan.

Let op: een koop is pas rechtsgeldig wanneer de afspraken schriftelijk zijn vastgelegd door de makelaar en door beide partijen zijn ondertekend. Zolang de koopovereenkomst nog niet is getekend, mogen zowel de koper als de verkoper nog met andere partijen in gesprek gaan.



S-Makelaars

Bedenktijd

De verkopende partij dient de koopovereenkomst altijd als eerste te tekenen, gevolgd door de kopende partij. Indien de kopende partij de koopovereenkomst heeft getekend heeft hij of zij recht op 3 werkdagen bedenktijd, waarbij minimaal 2 dagen buiten het weekend moeten vallen. De bedenktijd gaat in op de dag nadat de koper heeft getekend en geldt ook alleen voor de kopende partij.

Notaris

De kopende partij heeft altijd het recht om een notaris aan te wijzen waar de overdracht plaats zal vinden. Het is gebruikelijk om dit te doen in de directe omgeving van het verkochte object. Dit heeft te maken met het feit dat er op de dag van overdracht nog een eindinspectie bij de woning zelf moet plaatsvinden (meterstanden opnemen en laatste ronde door de woning met verkoper). Dit gebeurt vaak vlak voor de overdracht en dan wordt het lastiger als de notaris niet in de directe omgeving zijn kantoor heeft gevestigd. Indien een koper kiest voor een notaris buiten een straal van 25 kilometer van het verkochte object, dan komen eventuele kosten voor een volmacht voor verkoper, voor rekening van koper.

Clausules

Vaak worden er in een koopovereenkomst aanvullende clausules opgenomen, dit is volledig afhankelijk van het type woonhuis. Zo wordt er bij woningen van ouder dan 30 jaar een ouderdomsclausule opgenomen (de bouwnormen lagen destijds lager dan de bouwnormen van nu en daar kan een verkoper niet voor aansprakelijk gesteld worden).

Bij woningen van vóór 1992 wordt een asbestclausule opgenomen (het was in de jaren hiervoor gebruikelijk asbesthoudende materialen te gebruiken, een verkoper kan dan dus niet garanderen dat een woning volledig asbestvrij is). Indien een verkoper nooit of al een behoorlijke tijd niet meer in een woning heeft gewoond, wordt er een niet zelf-bewoningsclausule opgenomen in de koopovereenkomst (een verkoper is dan niet bewust bezig geweest met eventuele gebreken van een woning en kan hier niet van op de hoogte zijn, dus kan hier ook niet voor aansprakelijk gesteld worden).



Je droomhuis én de juiste hypotheek? Regel het bij ons.

Een huis kopen is spannend genoeg, laat staan de hypotheek regelen. Daarom combineren wij persoonlijke begeleiding met helder advies. Zo vind je niet alleen je droomhuis, maar ook de hypotheek die daar perfect bij past.

Onze aanpak

We nemen de tijd om je echt te leren kennen – jouw wensen, toekomstplannen en financiële situatie vormen het uitgangspunt. Tijdens het hele traject heb je één vaste adviseur die met je meedenkt, alles stap voor stap uitlegt en zorgt dat je precies weet waar je aan toe bent.

We vergelijken verschillende geldverstrekkers en hypotheekvormen, zodat je kunt kiezen uit de opties die het beste bij jou passen. Geen standaardadvies, maar een oplossing op maat. En ook na het afsluiten van je hypotheek blijven we betrokken. Denk aan aanpassingen bij verbouwingen, veranderingen in je inkomen of als je gewoon even wilt checken of alles nog up-to-date is.

Zo zorgen we ervoor dat je met een gerust gevoel kunt wonen – nu én in de toekomst.



S-Financiële Diensten

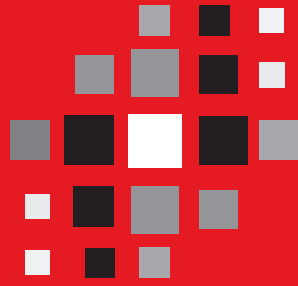

S-Makelaars

Gewoon zoals wij zijn!

